

ESPACE  
Séronais



ASSEMBLÉE GÉNÉRALE - EXERCICE 2024 - 8 JUILLET 2025 LBS





## PERSONNES EXCUSÉES

Administratrices/teurs : Camille BREARD, Boris DROUET, Janine ROUMAT, Jérémy BEAULIEU

Porteuses/eurs de projet : Wanda YASSI, Guillaume BERGERE, Ataki, Valérie et Paul, Lucas FORGET

Partenaires : Jean-Jacques MICHAU, Sénateur, Christine TEQUI, Présidente du Conseil Départemental, Mathieu CRUEGE, Directeur PNR,



# ORDRE DU JOUR

- Rapport moral sur l'exercice 2024
- Rapport d'activités
- Rapport financier
- Vote
- Prévisionnel et Perspectives pour 2025
- Présentation et échanges autour de projets actuellement suivis
- Moment d'échange convivial





# RAPPORT MORAL

Pascale Révolte, Présidente



# ESPACE EN QUELQUES MOTS

- **ESPACE** est née en 1998, de la volonté d'habitants de faire vivre le Séronais ; elle est financée quasi à 100% par des subventions publiques. Elle propose des services gratuits à quiconque franchit sa porte.
- Ses missions : accueil de toute personne/groupe souhaitant développer une activité/projet : elle transmet sa connaissance du territoire et ses réseaux - soutien l'économie locale : diffusion de l'actualité des entreprises - accueil les foyers en recherche de logement - lieu d'écoute et d'information pour l'accès au droit - participe à l'animation du territoire : relais des événements locaux - favorise le lien et les dynamiques locales : ex projet de tiers lieu.
- **ESPACE** travaille en lien avec de nombreux partenaires, des acteurs publics et privés locaux, départementaux et régionaux, quelle que soit leur envergure.





# ESPACE EN CHIFFRES

Effectif : 1 salariée à 1/3 temps,

Logistique : 1 bureau et accès à une salle de réunion à Côtes

Engagement Bénévole important : 3 équivalents temps plein

Conseil d'administration : 9 administrateur.trice.s

Adhérent.e.s : près de 60 en 2024







# RAPPORT D'ACTIVITÉS





**SOUTIEN À LA VIE ÉCONOMIQUE LOCALE**





# L'ACCUEIL DES PORTEURS.EUSES DE PROJET

Pour une installation ou un développement d'activité, la recherche du lieu adapté est la première quête de notre public.

## ESPACE investit ainsi du temps dans la veille immobilière et foncière :

- ☐ bureaux vacants à destination de professionnels de la **ferme d'Icart à Montels** loués par la CCCP : installation d'un couple d'ostéopathes
- ☐ Suivi de la vente de la parcelle restante à **Ensales** dont la CCCP est propriétaire, finalement acquise par une entreprise du BTP
- ☐ Recherche d'artisans, d'entrepreneurs, d'associations pour louer les ateliers Guichard (entreprise de sellerie) à **La Bastide de Sérou**
- ☐ Recherche de porteurs de projet(s) intéressés par la reprise des bâtiments de l'écomusée **CASTA à Alzen**



# PROFIL DES PORTEURS.EUSES DE PROJET

- 41 personnes suivies sur des projets (18 femmes et 23 hommes)
- dont 19 ont été accueillis en 2024 et ont un accompagnement qui diffère en fonction de la maturité de leur projet ;
- dont 13 sont accompagnées depuis 2023, 8 depuis 2022 et 1 depuis 2021 : parmi elles, certaines sont dans la finalisation de leur projet, d'autres ont créé leur entreprise et sont en phase d'installation (questions réglementaires, aménagement de leurs locaux, construction des réseaux de clientèle...).





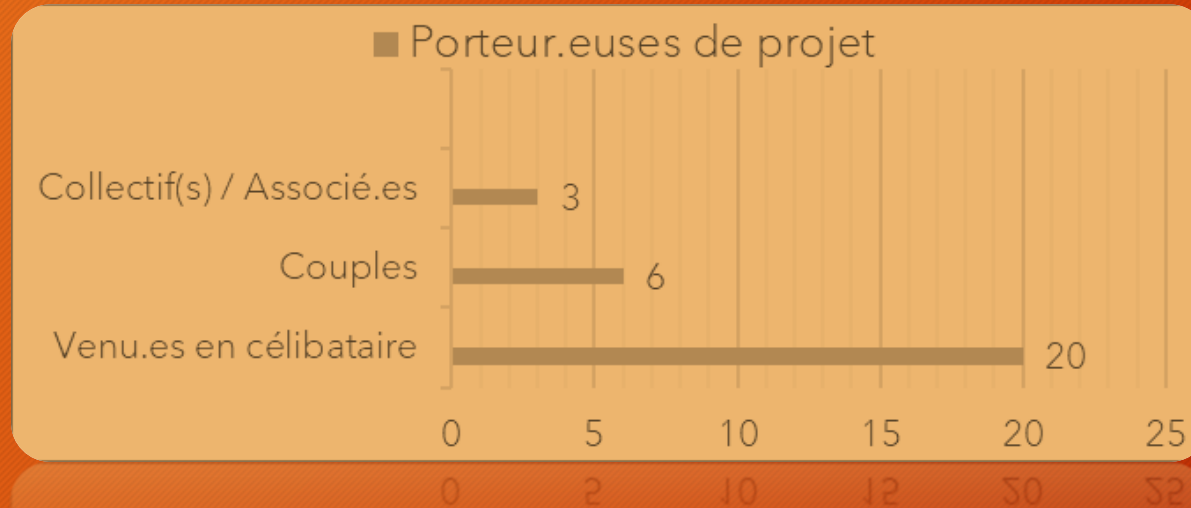

## ORIGINE GÉOGRAPHIQUE DES PORTEUR.SES DE PROJET(S)

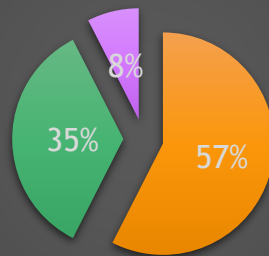

- Séronais et Ariège
- En Ariège depuis moins de 5 ans
- Autres départements et étrangers

Provenance des porteurs et porteuses de projet(s) d'autres départements : Corse, Pyrénées Orientales.

Origine en Séronais : Alzen, Castelnau Durban, Montagne, Montels, Rimont, Cadarcet, Montseron, Esplas de Sérou



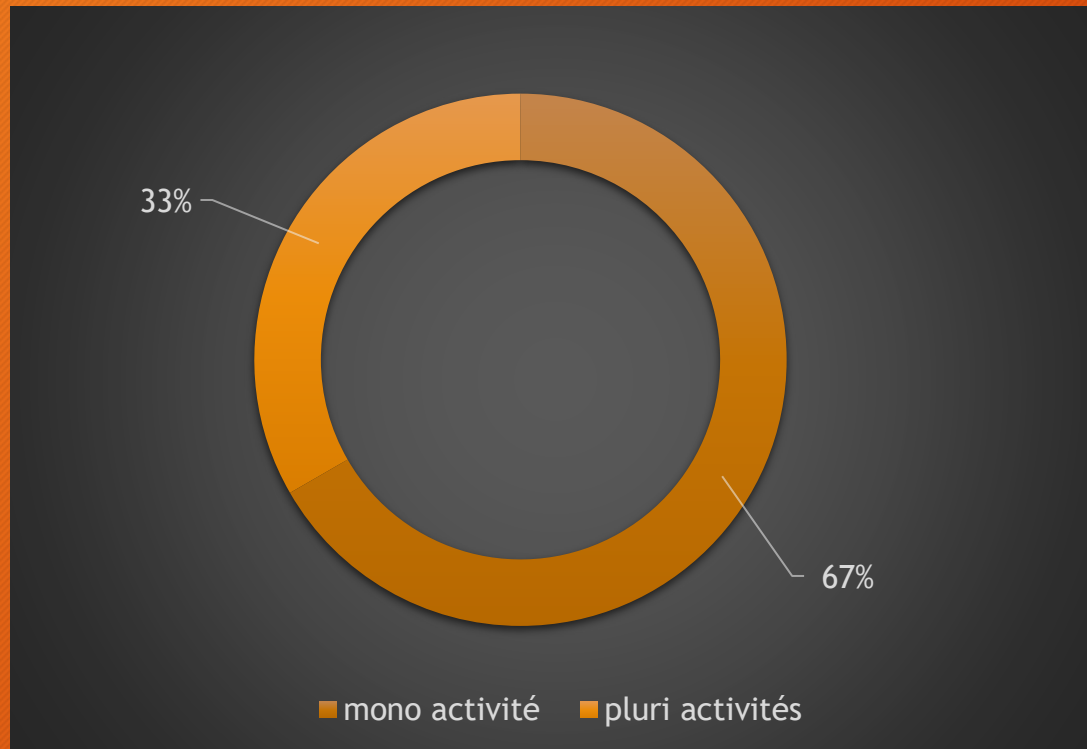

Contrairement aux années précédentes, les projets construits autour d'une seule activité sont environ deux fois plus nombreux que les projets comprenant plusieurs activités.

Les projets en pluri-activités :

maraîchage et table paysanne • espace vert et petite maçonnerie • maraichage, petit élevage et lieu d'animation locale • culture plantes grasses et table d'hôtes • reprise d'un café de village et création d'un espace d'animation (jeux, soirées thématiques, etc.) • Pépinières petits fruits, lieu de formation et camping à la ferme • ateliers autour du bois et du métal, cabinet d'architecte, lieu de formation, accueil d'évènements culturels et de résidences artistiques.



SECTEURS DONT RELÈVENT LES PROJETS PORTANT UNE SEULE  
ACTIVITÉ

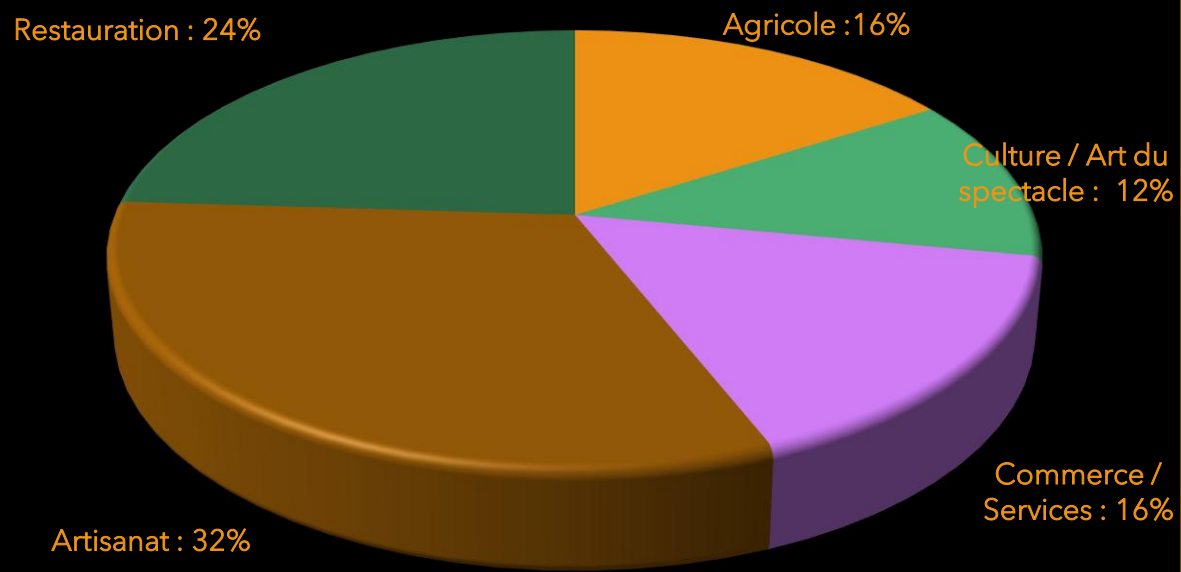

L'artisanat est le secteur le plus représenté où la gent féminine est largement majoritaire :

potière • ébéniste • vannière • boulangère  
• couple de braseurs • couple de selliers.

Les projets dans la restauration sont dissociés car ils sont nombreux : traiteur pour les équipes professionnelles, les artistes lors d'évènements, de spectacles (catering) • stand de restauration rapide lors d'évènements particuliers (festivals, foires de printemps...) • food truck pendant la saison estivale • restaurant proposant de la cuisine saine et de saison



# ACCOMPAGNEMENT DE ESPACE EN FONCTION DES BESOINS DES PORTEUR/TEUSES DE PROJET(S)



## BESOINS EXPRIMÉS OU ÉVALUÉS

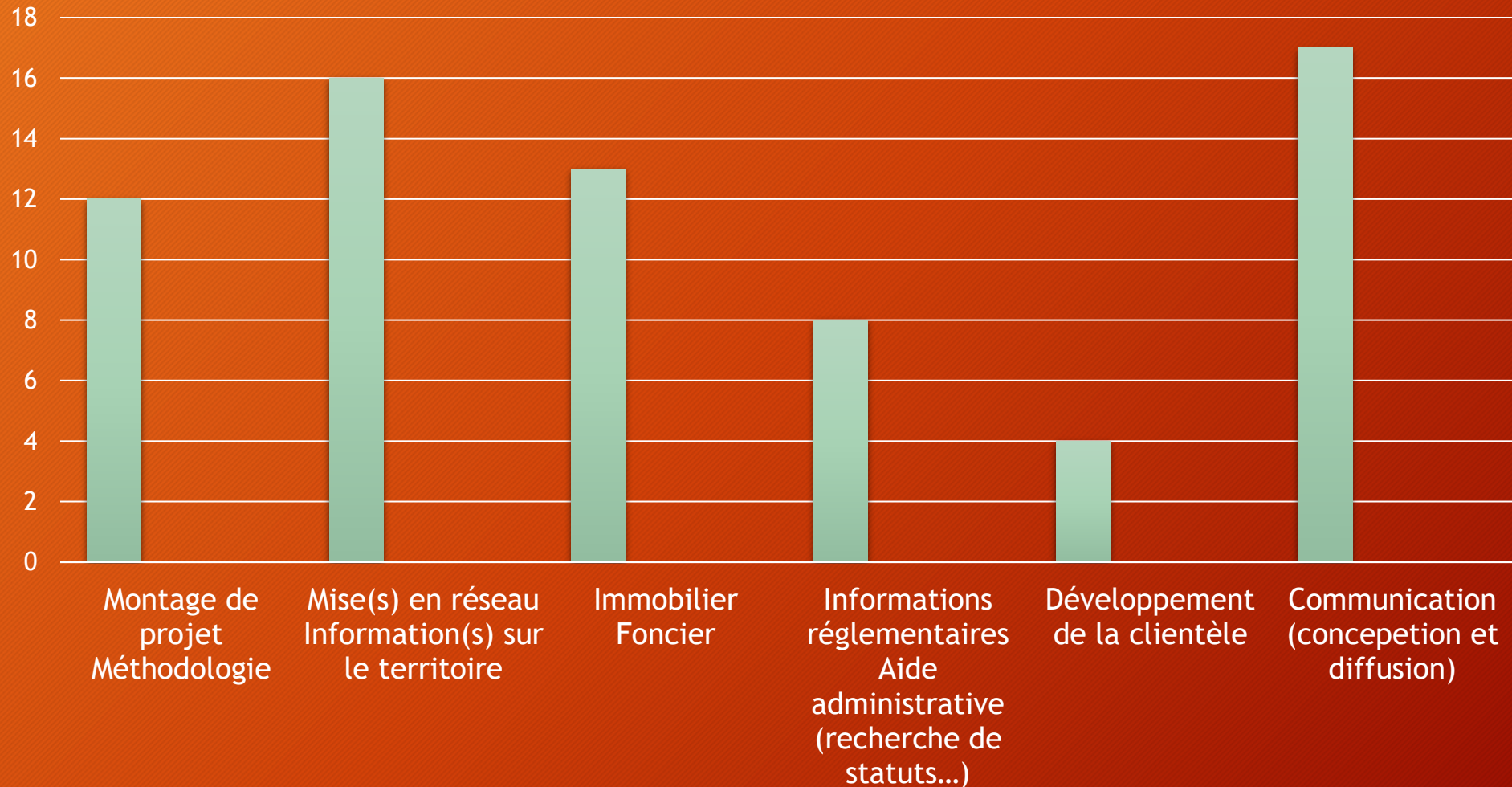



## ETAT D'AVANCEMENT DES 29 PROJETS AU 31/12/2024 :

Conception - Maturation du projet : 7

Recherche du lieu : 7

Recherche Associé.es/partenaires : 2

Début de l'aménagement du lieu : 1

Lancement ou développement de  
l'activité : 8

Abandon ou en suspend : 3

Sans nouvelles des PP : 1



DE LA **BRASSERIE KAMRIS**  
À LA BASTIDE DE SÉROU

**3/02**  
**4/02**

**SAMEDI 3/02/24**  
17H - MINUIT  
COLLECTIF LES BREBIS GRINCHEUSES  
(DJS)  
À PARTIR DE 20H

**DIMANCHE 4/02/24**  
15H - 20H  
CONCERT BEAVERS  
(BLUE GRASS MUSIC)  
À PARTIR DE 16H

**RESTAURATION SUR PLACE**  
**PIZZAS (LES PETITS PÂTONS)**  
**ET FRITES MAISONS**

[WWW.BRASSERIEKAMRIS.FR](http://WWW.BRASSERIEKAMRIS.FR)

LES  
BEAVERS  
(BLUE

LA POSTE

BRASSERIE  
CARREFOUR  
MARKET

BRASSERIE KAMRIS  
45, FBG STE CROIX  
09240 LA BASTIDE



LA BASTIDE DE SÉROU

# ATELIER(S) DANSE

JOUER AVEC LA GRAVITÉ ET  
DÉVELOPPER LA CONSCIENCE DU CORPS  
EN MOUVEMENT



Renseignements au : 07 66 11 61 38  
DÉMARRAGE MI-JANVIER 2022 - COURS D'ESSAI GRATUIT

# CIRQUE AÉRIEN

TRAPÈZE \* TISSU

Adultes et Ados

∞ Hameau de Jambet (Rimont)

**SAMEDI 11 JUIN**

10h30 - 17h

55 €  
la journée



**Renseignements :**

07 66 11 61 38

Raphaëlle Balland





**SOUTIEN À LA VIE SOCIALE LOCALE**







# SOUTIEN VIE SOCIALE LOCALE

- ☐ Aide à la recherche de logement : au moins 13 personnes venues avec cette unique demande
- ☐ Aide à l'accès au droit
- ☐ Soutien à la vie associative

...Mise à disposition de nos réseaux et de nos outils pour les besoins des personnes accueillies





# DÉVELOPPEMENT DE NOS PARTENARIATS



# PARTENARIATS INITIÉS EN 2024

FÉDÉRATION ARIÈGE

la ligue de  
l'enseignement

un avenir par l'éducation populaire



LE DISPOSITIF LOCAL  
D'ACCOMPAGNEMENT DE L'ESS  
OCCITANIE



- Affiliation à la fédération de la Ligue de l'enseignement de l'Ariège
- Participation aux actions du DLA : Dispositif local d'Accompagnement de l'ESS
- Partenariat avec le PNR et via le PNR: participation au GAL
- Participation à l'enquête lancée par le Ministère de l'agriculture et le réseau rural national sur le retour à la terre PNR
- Co-fondatrice du tiers lieu "La co-côtes en papiers" avec l'ASOS et 117 Animation Jeunes





# LA COMMUNICATION DE ESPACE



# La communication de ESPACE

un soutien aux PP, aux personness  
accueillies, à la vie du territoire

- SES OUTILS : page Facebook, blog, lettre d'infos, « mailing list »

ESPACE publie  
chaque semaine des  
annonces  
sur les recherches  
des PP, relaye les  
infos des  
collectivités, des  
associations,  
de ses partenaires et  
entreprises locales.



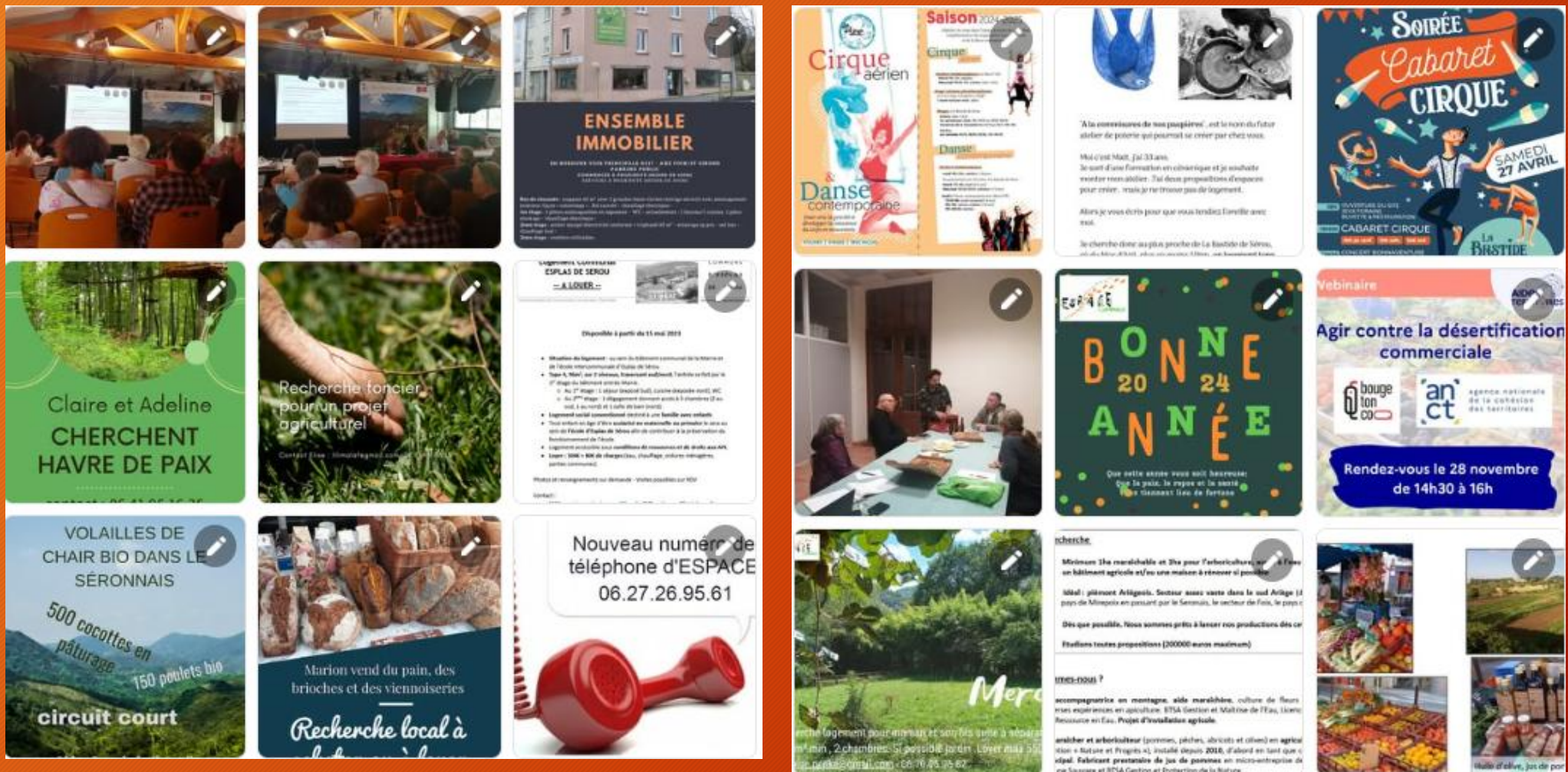

Des exemples des infos relayées en 2024





**VOTE RAPPORT D'ACTIVITÉS**





# RAPPORTS FINANCIERS



## ASSOCIATION ESPACE

## COMPTE DE RESULTAT

du 01/01/2024 au 31/12/2024

export BasiCompta au 03/07/2025

| Charges  | Montants    | Détails | Produits  | Montants   | Détails |
|--|-------------|---------|---|------------|---------|
| 60-Achat   | 0,00 €      |         | 70-Vente de produits finis, prestations de services, marchandises | 0,00 €     |         |
| Achats d'études et de prestations de services                    | 0,00 €      |         | Prestation de services  | 0,00 €     |         |
| Achats non stockés de matières et de fournitures                 | 0,00 €      |         | Vente de marchandises   | 0,00 €     |         |
| Fournitures non stockables (eau, énergie)                        | 0,00 €      |         | Produits des activités annexes                                    | 0,00 €     |         |
| Fourniture d'entretien et de petit équipement                    | 0,00 €      |         |   | 0,00 €     |         |
| Autres fournitures   | 0,00 €      |         |   | 0,00 €     |         |
| 61 - Services extérieurs   | 460,81 €    |         | 74- Subventions d'exploitation                                    | 7.975,00 € |         |
| Sous traitance générale  | 0,00 €      |         | Etat: ANS, ARS, ...   | 0,00 €     |         |
| Locations  | 460,81 €    | +       |   | 0,00 €     |         |
| Entretien et réparation  | 0,00 €      |         | Région(s):  | 0,00 €     |         |
| Assurance  | 0,00 €      |         |   | 0,00 €     |         |
| Documentation  | 0,00 €      |         |   | 0,00 €     |         |
| Divers   | 0,00 €      |         | Département(s):   | 500,00 €   | +       |
| 62 - Autres services extérieurs                                  | 373,84 €    |         |   | 0,00 €     |         |
| Rémunérations intermédiaires et honoraires                       | 0,00 €      |         | Commune(s):   | 2.475,00 € | +       |
| Publicité, publication   | 0,00 €      |         | subvention communauté de communes et agglomération                | 5.000,00 € | +       |
| Déplacements, missions   | 0,00 €      |         |   | 0,00 €     |         |
| Frais postaux et de télécommunications                           | 256,23 €    | +       | Organismes sociaux (à détailler):                                 | 0,00 €     |         |
| Services bancaires, autres                                       | 117,61 €    | +       |   | 0,00 €     |         |
| 63 - Impôts et taxes   | 0,00 €      |         | Fédération  | 0,00 €     |         |
| Impôts et taxes sur rémunération                                 | 0,00 €      |         | Fonds européens   | 0,00 €     |         |
| Autres impôts et taxes   | 0,00 €      |         | ASP   | 0,00 €     |         |
| 64- Charges de personnel   | 10.343,28 € |         | Autres recettes (précisez)  | 0,00 €     |         |
| Rémunération des personnels                                      | 5.789,28 €  | +       |   | 0,00 €     |         |
| Charges sociales   | 4.554,00 €  | +       | 75 - Autres produits de gestion courante                          | 107,76 €   | +       |
| Autres charges de personnel                                      | 0,00 €      |         | Dont cotisations  | 0,00 €     |         |
| 65- Autres charges de gestion courante                           | 144,00 €    | +       | 76 - Produits financiers  | 0,00 €     |         |
| 66- Charges financières  | 0,00 €      |         | 77 - Produits exceptionnels                                       | 0,00 €     |         |
| 67- Charges exceptionnelles                                      | 2.400,00 €  | +       | 78 - Reprises sur amortissements et provisions                    | 0,00 €     |         |
| 68- Dotation aux amortissements (provisions pour renouvellement) | 0,00 €      |         | 79 - Transfert de charges   | 0,00 €     |         |
| TOTAL DES CHARGES  | 13.721,93 € |         | TOTAL DES PRODUITS  | 8.082,76 € |         |
| 86- Emplois des contributions volontaires en nature              | 0,00 €      |         | 87 - Contributions volontaires en nature                          | 0,00 €     |         |
| Secours en nature  | 0,00 €      |         | Dons en nature  | 0,00 €     |         |
| Mise à disposition gratuite de biens et prestations              | 0,00 €      |         | Prestations en nature   | 0,00 €     |         |
| Personnel bénévole   | 0,00 €      |         | Bénévolat   | 0,00 €     |         |
| TOTAL DES CHARGES  | 13.721,93 € |         | TOTAL DES PRODUITS  | 8.082,76 € |         |

Résultat : -5.639,17 €

ÉLÉMENTS  
D'EXPLICATION DU  
RÉSULTAT :

- Pas de subvention FDVA 2
- Diminution subvention CCCP et rappel de charges locatives inattendu
- Dette URSSAF post covid toujours pas soldée



# ASSOCIATION ESPACE

## Bilan Exercice du 01/01/2024 au 31/12/2024

export BasiCompta® au 08/07/2025

| Actif                              | N      |                |               | N-1           |
|------------------------------------|--------|----------------|---------------|---------------|
|                                    | Brut   | Amortissements | Net           | Net           |
| <b>Actif Immobilisé</b>            |        |                |               |               |
| Immobilisation Incorporelle        |        |                | 0,00 €        | 0,00 €        |
| Immobilisation Corporelle          |        |                |               |               |
| - Terrain                          | 0,00 € |                | 0,00 €        | 0,00 €        |
| - Construction                     | 0,00 € | 0,00 €         | 0,00 €        | 0,00 €        |
| - Matériel                         | 0,00 € | 0,00 €         | 0,00 €        | 0,00 €        |
| Autres Immobilisations Financières |        |                |               |               |
| - Participation                    |        |                | 0,00 €        | 0,00 €        |
| - Titres                           |        |                | 0,00 €        | 0,00 €        |
| - Prêts                            |        |                | 0,00 €        | 0,00 €        |
| - Cautions                         |        |                | 0,00 €        | 0,00 €        |
| <b>Total 1</b>                     |        |                | 0,00 €        | 0,00 €        |
| <b>Actif Circulant</b>             |        |                |               |               |
| Créances                           |        |                | 16.266,43 € + | 16.266,43 € + |
| Disponibilité Trésorerie           |        |                | 5.870,93 €    | 11.506,45 €   |
| - CA2                              |        |                | 0,00 €        | 505,84 €      |
| - Crédit Agricole                  |        |                | 5.870,93 €    | 11.000,61 €   |
| Charges Constatées d'Avance        |        |                | 0,00 €        | 0,00 €        |
| <b>Total 2</b>                     |        |                | 22.137,36 €   | 27.772,88 €   |
| <b>Total général</b>               |        |                | 22.137,36 €   | 27.772,88 €   |

| Passif                                  | N |             | N-1         |
|---|---|-------------|-------------|
|   |   |             |             |
| <b>Fonds Propres</b>                    |   |             |             |
| Fonds Propres Sans Droit de Reprise     |   | 0,00 €      | 0,00 €      |
| Fonds Propres Avec Droits de Reprise    |   | 0,00 €      | 0,00 €      |
| Réserves                                |   | 0,00 €      | 0,00 €      |
| Report à nouveau                        |   | 27.601,24 € | 17.772,27 € |
| Excédent ou Déficit                     |   | -5.639,17 € | 9.828,97 €  |
| Situation Initiale                      |   | 21.962,07 € | 27.501,24 € |
| Subvention d'Investissement             |   | 0,00 €      | 0,00 €      |
| <b>Total 1</b>                          |   | 21.962,07 € | 27.601,24 € |
| Fonds Reportés                          |   | 0,00 €      | 0,00 €      |
| <b>Total 2</b>                          |   | 0,00 €      | 0,00 €      |
| Provisions                              |   | 0,00 €      | 0,00 €      |
| <b>Total 3</b>                          |   | 0,00 €      | 0,00 €      |
| <b>Dettes</b>                           |   |             |             |
| Emprunts auprès d'établissements        |   | 0,00 €      | 0,00 €      |
| Emprunts et Dettes Financières Diverses |   | 0,00 €      | 0,00 €      |
| Dettes Fournisseurs                     |   | 175,29 € +  | 171,64 € +  |
| Dettes Fiscales et Sociales             |   | 0,00 €      | 0,00 €      |
| Dettes Immobilisations                  |   | 0,00 €      | 0,00 €      |
| Autres Dettes                           |   | 0,00 €      | 0,00 €      |
| Produits Constatés d'Avance             |   | 0,00 €      | 0,00 €      |
| <b>Total 4</b>                          |   | 175,29 €    | 171,64 €    |
| <b>Total général</b>                    |   | 22.137,36 € | 27.772,88 € |





**VOTE RAPPORTS FINANCIERS**



The background of the slide is a dense, chaotic arrangement of 3D yellow numbers (0-9) of various sizes and orientations. A dark, semi-transparent horizontal band runs across the middle of the image, containing the title text. To the right of this band, there is a solid orange rectangular area.

# BUDGET PRÉVISIONNEL 2025



## ASSOCIATION ESPACE

## Budget Prévisionnel

Exercice du 01/01/2024 au 31/12/2024

export BasiCompta au 08/07/2025

| Charges  | Montant                          | Produits   | Montant                        |
|--|----------------------------------|--|--------------------------------|
| <b>60 - Achat</b>  | <b>500,00 €</b>                  | <b>70 - Vente de produits finis, prestations de services, marchandises</b> | <b>0,00 €</b>                  |
| Achats d'études et de prestations de services                            | 0,00 € <span>±</span>            | Prestation de services   | 0,00 € <span>±</span>          |
| Achats non stockés de matières et de fournitures                         | 0,00 € <span>±</span>            | Vente de marchandises  | 0,00 € <span>±</span>          |
| Fournitures non stockables (eau, énergie)                                | 300,00 € <span>±</span>          | Produits des activités annexes   | 0,00 € <span>±</span>          |
| Fourniture d'entretien et de petit équipement                            | 0,00 € <span>±</span>            |  |                                |
| Autres fournitures   | 200,00 € <span>±</span>          |  |                                |
| <b>61 - Services extérieurs</b>  | <b>818,70 €</b>                  | <b>74 - Subventions d'exploitation</b>                                     | <b>25.000,00 €</b>             |
| Sous traitance générale  | 0,00 € <span>±</span>            | Etat (ANS, ARS, ...)   | 16.500,00 € <span>±</span>     |
| Locations  | 461,00 € <span>±</span>          |  |                                |
| Entretien et réparation  | 0,00 € <span>±</span>            | Région(s)  | 0,00 € <span>±</span>          |
| Assurance  | 187,70 € <span>±</span>          |  |                                |
| Documentation  | 0,00 € <span>±</span>            |  |                                |
| Divers   | 170,00 € <span>±</span>          | Département(s)   | 500,00 € <span>±</span>        |
| <b>62 - Autres services extérieurs</b>                                   | <b>374,00 €</b>                  |  |                                |
| Rémunérations intermédiaires et honoraires                               | 0,00 € <span>±</span>            | Commune(s)   | 2.000,00 € <span>±</span>      |
| Publicité, publication   | 0,00 € <span>±</span>            | subvention communauté de communes et agglomérations                        | 6.000,00 € <span>±</span>      |
| Déplacements, missions   | 0,00 € <span>±</span>            |  |                                |
| Frais postaux et de télécommunications                                   | 256,00 € <span>±</span>          | Organismes sociaux (à détailler)   | 0,00 € <span>±</span>          |
| Services bancaires, autres   | 118,00 € <span>±</span>          |  |                                |
| <b>63 - Impôts et taxes</b>  | <b>0,00 €</b>                    | Fédération   | 0,00 € <span>±</span>          |
| Impôts et taxes sur rémunération   | 0,00 € <span>±</span>            | Fonds européens  | 0,00 € <span>±</span>          |
| Autres impôts et taxes   | 0,00 € <span>±</span>            | ASP  | 0,00 € <span>±</span>          |
| <b>64 - Charges de personnel</b>   | <b>18.496,80 €</b>               | Autres recettes (précisez)   | 0,00 € <span>±</span>          |
| Rémunération des personnels  | 18.496,80 € <span>±</span>       |  |                                |
| Charges sociales   | 0,00 € <span>±</span>            | <b>75 - Autres produits de gestion courante</b>                            | <b>900,00 €</b> <span>±</span> |
| Autres charges de personnel  | 0,00 € <span>±</span>            | Dont cotisations   | 900,00 € <span>±</span>        |
| <b>65 - Autres charges de gestion courante</b>                           | <b>144,00 €</b> <span>±</span>   | <b>76 - Produits financiers</b>  | <b>0,00 €</b> <span>±</span>   |
| <b>66 - Charges financières</b>  | <b>0,00 €</b> <span>±</span>     | <b>77 - Produits exceptionnels</b>   | <b>0,00 €</b> <span>±</span>   |
| <b>67 - Charges exceptionnelles</b>                                      | <b>2.400,00 €</b> <span>±</span> | <b>78 - Reprises sur amortissements et provisions</b>                      | <b>0,00 €</b> <span>±</span>   |
| <b>68 - Dotation aux amortissements (provisions pour renouvellement)</b> | <b>0,00 €</b> <span>±</span>     | <b>79 - Transfert de charges</b>   | <b>0,00 €</b> <span>±</span>   |
| <b>TOTAL DES CHARGES</b>   | <b>22.733,50 €</b>               | <b>TOTAL DES PRODUITS</b>  | <b>25.900,00 €</b>             |
| <b>86 - Emplois des contributions volontaires en nature</b>              | <b>0,00 €</b>                    | <b>87 - Contributions volontaires en nature</b>                            | <b>0,00 €</b>                  |
| Secours en nature  | 0,00 €                           | Dons en nature   | 0,00 € <span>±</span>          |
| Mise à disposition gratuite de biens et prestations                      | 0,00 € <span>±</span>            | Prestations en nature  | 0,00 €                         |
| Personnel bénévole   | 0,00 €                           | Bénévolat  | 0,00 € <span>±</span>          |
| <b>TOTAL DES CHARGES</b>   | <b>22.733,50 €</b>               | <b>TOTAL DES PRODUITS</b>  | <b>25.900,00 €</b>             |

Résultat : **3.166,50 €**



A group of flamingos stands in a shallow, wetland-like environment during sunset. The birds are white with pinkish-red feathers on their wings and necks. Their long, thin legs are visible. The background is a soft, warm orange and pink sky, with some dark, out-of-focus vegetation in the distance. The overall mood is serene and natural.

# CONSEIL D'ADMINISTRATION





**PAS DE SORTANTS, DES  
CANDIDAT.E.S ???**



A group of flamingos stands in a wetland at sunset. The birds are white with pink feathers on their wings and legs. Their long necks are curved in various ways. The background is a soft, warm orange glow from the setting sun. A black banner with white text is at the bottom, and a solid orange rectangle is on the right side.

**VOTE CANDIDATURES CONSEIL  
D'ADMINISTRATION**



A wooden spice tray with various spices and herbs. The tray is divided into several compartments. The central compartment contains a vibrant red powder, likely paprika. To its left is a compartment with green herbs, and to its right is another with green herbs. Below the red powder is a compartment with dark, dried chili peppers. The background is softly blurred, showing more compartments of the tray.

# PRÉSENTATION PROJET TIEFEN





## PRÉSENTATION PROJET THOMAS





# REMERCIEMENTS

Place au verre de l'amitié

